



MINISTERUL AGRICULTURII ȘI DEZVOLTĂRII RURALE

DIRECȚIA GENERALĂ DEZVOLTARE RURALĂ
AUTORITATEA DE MANAGEMENT PENTRU PNDR



Zone cu constrângeri naturale sau alte constrângeri specifice:
Zona Montană (ANC-ZM)
Zona care se confruntă cu constrângeri naturale semnificative
(ANC-SEMN)
Zona care se confruntă cu constrângeri naturale specifice
(ANC-SPEC)

PLANUL NAȚIONAL STRATEGIC PAC 2023-2027

Prima variantă a fișei intervenției

SGL MĂSURI DE MEDIU ȘI CLIMĂ ȘI ECO-SCHEME

17 NOIEMBRIE 2021



Denumirea intervenției Zone cu constrângeri naturale sau alte constrângeri specifice



Art. 71 - Zone cu constrângeri naturale sau alte constrângeri specifice

Alocare:

ANC_ZM: 784.560.000 euro

ANC_SEMN : 849.500.000 euro

ANC_SPEC: 47.670.000 euro

Aria teritorială de aplicabilitate

- Pe întreg teritoriul național

Obiectivul general

- 3. Consolidarea structurii socio-economice a zonelor rurale

Indicator de realizare

- O.12 Numărul de hectare care beneficiază de sprijin pentru zone care se confruntă cu constrângeri naturale sau cu alte constrângeri specifice, inclusiv o defalcare pe tip de zonă.

În anul 2021 numărul de hectare care a beneficiat de sprijin pentru: zona montană (sM 13.1) a fost de 1.248.554,16 ha; zona cu constrângeri semnificative (sM 13.2) a fost de 3.928.292,99 ha și zona cu constrângeri specifice (sM 13.3) a fost de 150.832,08 ha.



Denumirea intervenției Zone cu constrângeri naturale sau alte constrângeri specifice (ANC)



Obiective specifice

- ❑ OS1 - sprijinirea veniturilor viabile ale fermelor și a rezilienței sectorului agricol în întreaga Uniune pentru a spori diversitatea agricolă și securitatea alimentară pe termen lung, precum și pentru a asigura durabilitatea economică a producției agricole în Uniune
- ❑ OS4 - Contribuția la atenuarea și adaptarea la schimbările climatice, precum și la energia durabilă
- ❑ OS5 - Promovarea dezvoltării durabile și a gestionării eficiente a resurselor naturale, cum ar fi apa, solul și aerul
- ❑ OS6 - Contribuția la protejarea biodiversității, îmbunătățirea serviciilor ecosistemice și conservarea habitatelor și a peisajelor



Zone cu constrângeri naturale sau alte constrângeri specifice (ANC) Nevoile la care răspunde intervenția



- ❑ Creșterea viabilității fermelor prin stabilizarea veniturilor fermierilor și eliminarea discrepanțelor și disparităților între categorii de ferme, sectoare agricole și teritorii
- ❑ Creșterea gradului de reziliență a exploatațiilor agricole la impactul negativ al factorilor climatici precum și în urma pierderilor provocate de animalele sălbatice
- ❑ Creșterea gradului de sechestrare a carbonului pe terenuri agricole
- ❑ Adaptarea la scară largă a unor metode agricole durabile cu scopul managementului eficient al resurselor naturale (apă, sol și aer) și biodiversității
- ❑ Încurajarea menținerii și aplicării practicilor agricole tradiționale
- ❑ Menținerea sau adaptarea practicilor agricole și silvice în acord cu nevoile etologice ale speciilor de animale sălbatice prioritare și în corelare cu măsurile de management necesare pentru menținerea habitatelor importante



Zone cu constrângeri naturale sau alte constrângeri specifice (ANC)



Indicatori de rezultat:

- ❑ **R.4 Corelarea sprijinului pentru venit de standardele și de bunele practici, care reflectă în mod specific: Ponderea suprafeței agricole utilizate (SAU) care este vizată de sprijinul pentru venit și care face obiectul condiționalității.**

R.4 reflectă în mod specific ponderea suprafeței agricole care beneficiază de sprijin pentru venit și care face obiectul condiționalității.

- ❑ **R.7^{PR} Majorarea sprijinului acordat fermelor din zonele cu nevoi specifice: Procentajul sprijinului suplimentar per hectar în zonele cu nevoi mai mari (față de medie).**

Sprijinul acordat pentru ANC (articolul 71) este contabilizat în IR legate doar de sprijinul pentru venit și nu în IR legate de obiectivele de mediu și climă. Deși plățile efectuate de ANC în temeiul articolul 71 contribuie la menținerea agriculturii, previne abandonarea terenurilor și, prin urmare, contribuie la mediu, fermierii nu trebuie să pună în aplicare practici specifice benefice pentru mediu și climă pentru a beneficia de sprijin. Astfel, aceasta nu oferă externalități pozitive dincolo de cerințele obligatorii.



Descrierea intervențiilor ANC



Sprijinul acordat în cadrul acestor intervenții (ANC) se acordă anual per hectar de suprafață agricolă.

Sprijinul acordat prin această intervenție urmărește o compensare pentru fermieri, în întregime sau parțial, pentru costurile suplimentare și pentru pierderile de venit aferente constrângerilor naturale sau altor constrângeri specifice din zona în cauză, diminuându-se în acest fel riscul de abandon al activităților agricole (mai ridicat în aceste zone). Costurile suplimentare și pierderile de venit se calculează, în ceea ce privește zonele cu constrângeri naturale sau alte constrângeri specifice, în comparație cu zonele care nu sunt afectate de constrângeri naturale sau alte constrângeri specifice.

În plus, sprijinul pentru intervenție va încuraja continuarea activităților agricole în aceste zone, laolaltă cu aplicarea standardelor de condiționalitate, se asigură cel puțin menținerea unor activități minime de întreținere a terenurilor agricole, cu impact benefic în protecția solului. În zonele identificate ca fiind afectate de constrângeri naturale sau alte constrângeri specifice este importantă menținerea echilibrului de mediu stabilit între practicile agricole și condițiile naturale. Continuarea activității agricole în aceste zone deține, totodată, un rol important în conservarea factorilor de mediu (biodiversitate, sol, apă, aer), inclusiv în menținerea peisajelor tradiționale, putând servi ca bază de dezvoltare economică prin turism rural.



Descrierea intervențiilor ANC



Contribuția intervenției va fi esențială, în special pe termen scurt, în timp ce alte intervenții, precum intervenția de agro-mediu și climă, vor ajuta la crearea unui sistem pe deplin funcțional, care să poată răspunde obiectivului de menținere a calității mediului și implicit a spațiului rural.

Toți fermierii care îndeplinesc condițiile de eligibilitate au dreptul la o plată.

Pentru a răspunde nevoilor identificate, sprijinul din cadrul intervenției se acordă în funcție de tipul de zonă, pe baza desemnarilor realizate conform prevederilor art. 32 din Regulamentul nr. 1305/2013.



Beneficiari eligibili



Beneficiari eligibili pentru intervenția ANC:

- Fermierii activi, în conformitate cu prevederile art. 4, alin. (1) al Regulamentului (UE) nr. / 2021.



Principii și criterii de selecție



-
- Nu se aplică criterii de selecție pentru intervenția ANC în conformitate cu art. 79 (1) din Regulamentul (UE) nr. /2021.**



Condițiile de eligibilitate specifice legate de beneficiari și aria de aplicabilitate



- beneficiarul sprijinului trebuie să se încadreze în categoria fermier activ, definit în înțelesul art. 4, alin. (1) a Regulamentului (UE)/2021 conform legislației naționale,
- beneficiarul este utilizatorul unei suprafețe agricole localizate pe teritoriul României, identificabilă în Sistemul Integrat de Administrare și Control (IACS), încadrată în zona eligibilă pentru zone care se confruntă cu constrângeri naturale semnificative, delimitate conform prevederilor art. 32 (3) din Regulamentul (UE) 1305/2013 și se înregistrează la APIA cu suprafața agricolă,
- suprafață minimă a fermei este de 1 ha, iar parcelele eligibile au dimensiunea minimă de 0,3 ha (în cazurile prevăzute de condițiile specifice schemei unice de plată pe suprafață, în cazul anumitor tipuri de culturi, suprafață minimă a parcelei trebuie să fie de cel puțin 0,1 ha - pentru vii, livezi, arbuști fructiferi, hamei, pepiniere pomicole și viticole, sere și solarii),
- beneficiarul se angajează, pe baze anuale, să își continue activitatea agricolă pe terenurile agricole situate în zonele afectate de constrângeri naturale.



Condițiile de eligibilitate specifice legate de beneficiari și aria de aplicabilitate



Alte condiții în cadrul angajamentelor, pentru care în caz de neconformare se aplică reduceri ale sprijinului (care pot merge în unele cazuri prevăzute de sistemul de sancțiuni până la excludere), sunt constituite de:

- Respectarea de beneficiari, la nivelul întregii ferme, a standardelor de condiționalitate stabilite în temeiul art. 11, 12 și Anexa III din Regulamentul (UE) nr./ 2021 al Parlamentului și al Consiliului de stabilire a normelor privind sprijinul pentru planurile strategice care urmează a fi elaborate de statele membre în cadrul politicii agricole comune (planurile strategice PAC) și finanțate de FEAGA și FEADR, prevăzute în legislația națională.



Durata angajamentului voluntar pentru intervenția ANC



- ❑ Durata angajamentului voluntar este anual pentru continuarea activităților agricole în zonele desemnate în conformitate cu:
 - art. 32 (2) din Regulamentul (UE) 1305/2013 - plăți pentru zona montană;
 - art. 32 (3) din Regulamentul (UE) 1305/2013 - plăți pentru zone care se confruntă cu constrângeri naturale semnificative;
 - art. 32 (4) din Regulamentul (UE) 1305/2013 - plăți pentru zona cu constrângeri specifice.



Zone eligibile ANC



- Romania200607 - ro nuts1.shp
- RO regiuni200607 - ro nuts2.shp
- RO judete200607 - ro nuts3.shp
- 20171219 - sm13-2 - anc.shp
- ANC noi (UAT incluse 2019)
- UAT LAU2
- UAT LAU2
- 20171219 - sm13-2 - anc.shp
- ANC_SEMN
- ANC_SPEC
- ANC_ZM
- NON_ANC
- NON_ANC_IRIG
- NON_ANC_IRIG_PROD
- NON_ANC_CP

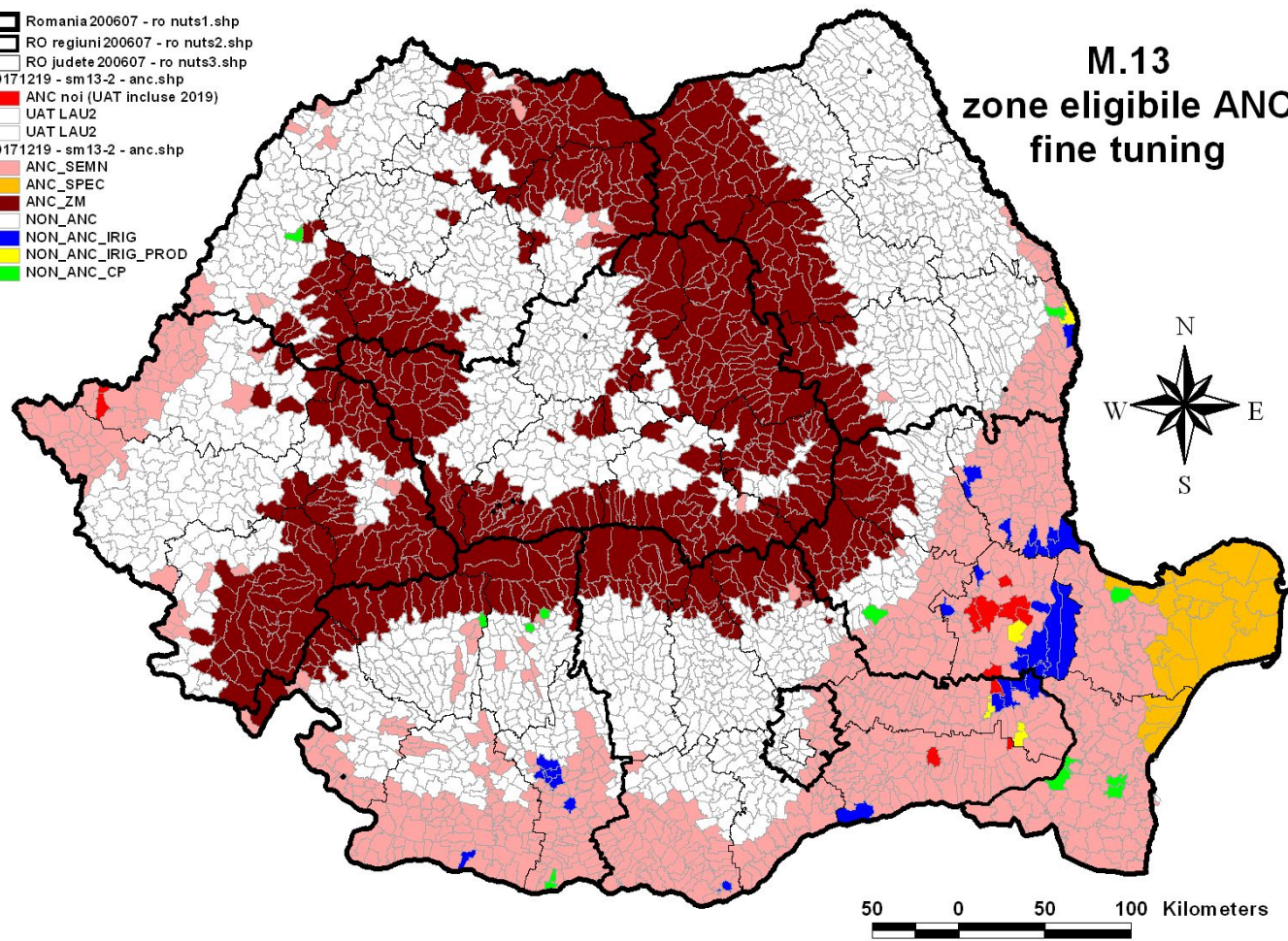

ANC ZM – 658 UAT

ANC SEMN – 757 UAT

ANC SPEC – 24 UAT



Tipul și intensitatea sprijinului



Plăți compensatorii

Intensitatea sprijinului nerambursabil este de 100%

(art. 71, Reg. PNS)

Plățile compensatorii se acordă anual pe ha
Plățile vor fi degresive



Alocari financiare si nivelul sprijinului



Tip ANC	AN 2023	AN 2024-2027	TOTAL
ANC ZM	PNDR tranz	112,08	448,32
ANC SEMN	106,36	106,36	531,80
ANC SPEC	PNDR tranz	6,81	27,24
TOTAL	106.36	225,25	1.007,36

(mil. EUR)

Degresivitate	ANC ZM	ANC SEMN	ANC SPEC
Plata 0-50 ha	97	45	75
Plata 50-100 ha	73	35	56
Plata 100-300 ha	30	25	25
Plata 300-500 ha	25	25	25
Plata >500 ha	25	0	25

(EUR/ha/an)